

ZIJGEVEL links lot 18 1/50

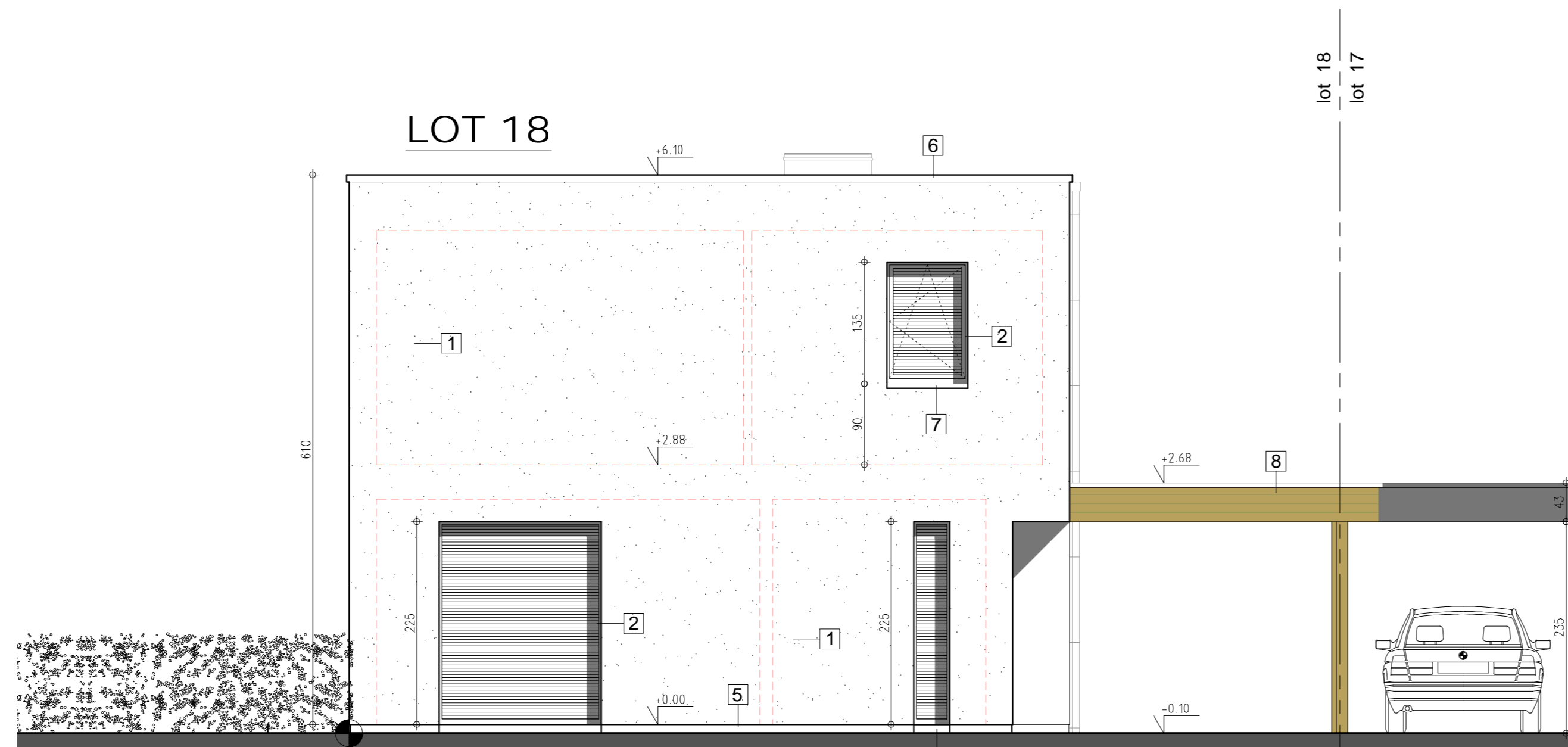

VOORGEVEL 1/50

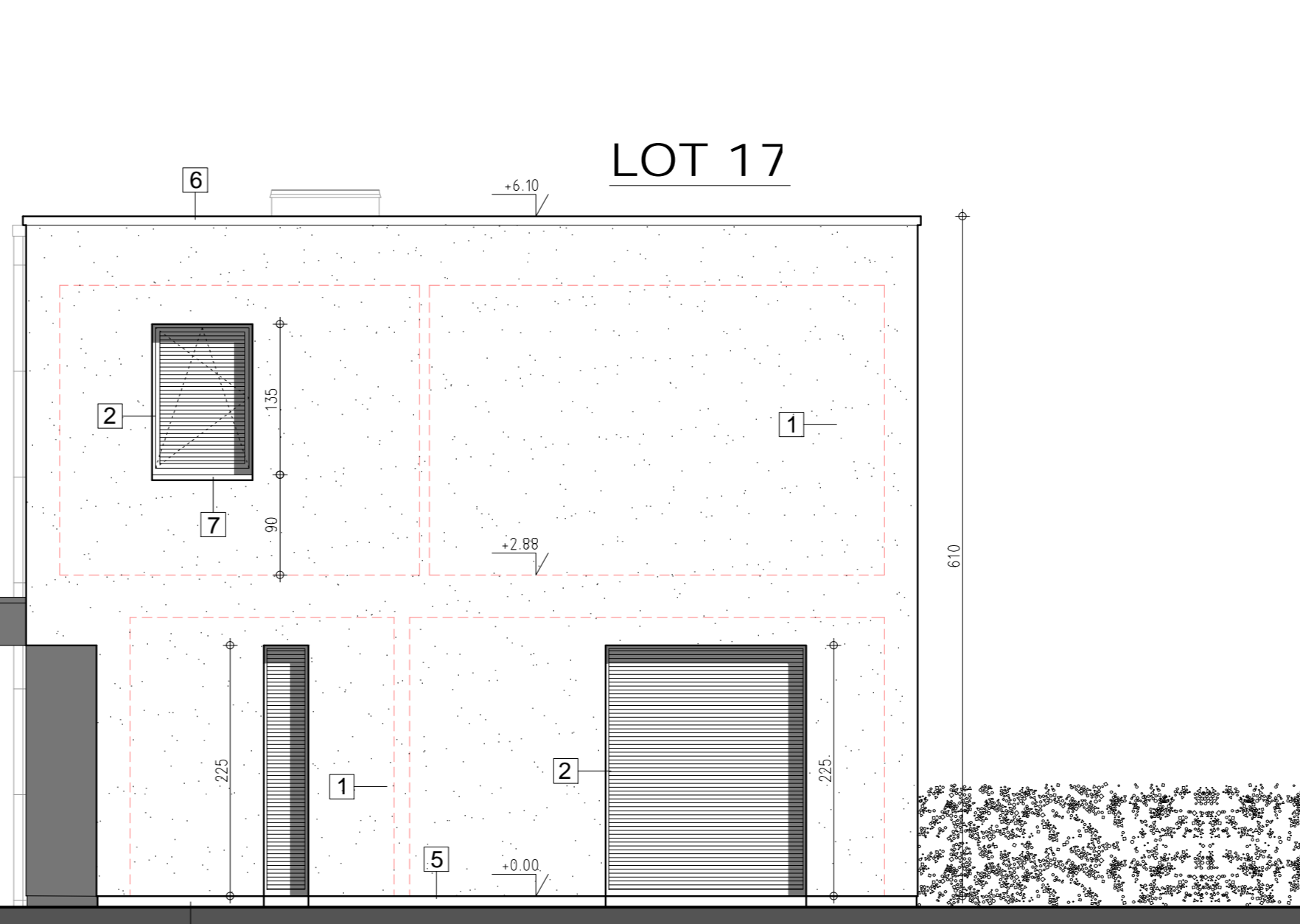

ZIJGEVEL rechts lot 17 1/50

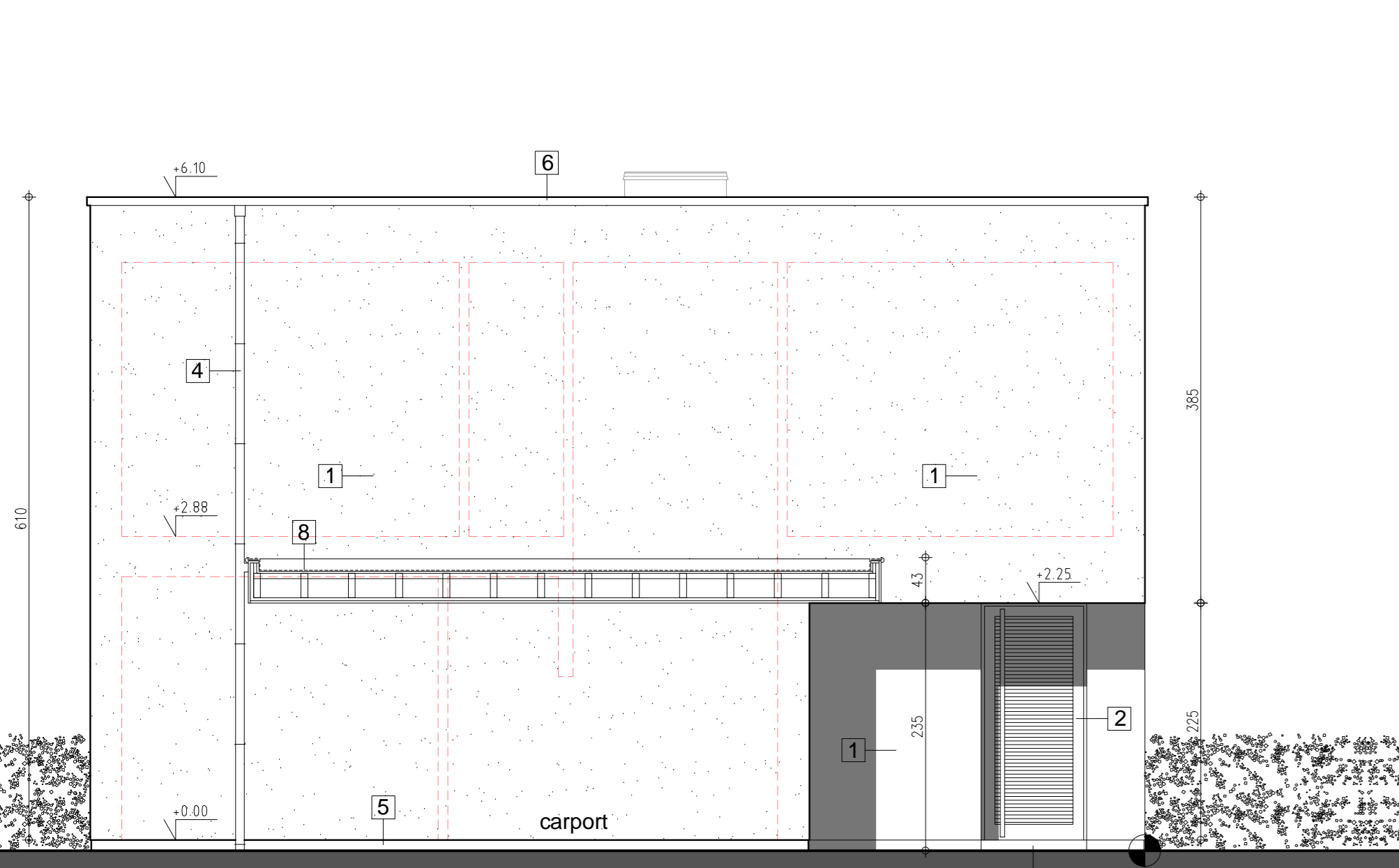

ZIJGEVEL zijde carport lot 17 1/50

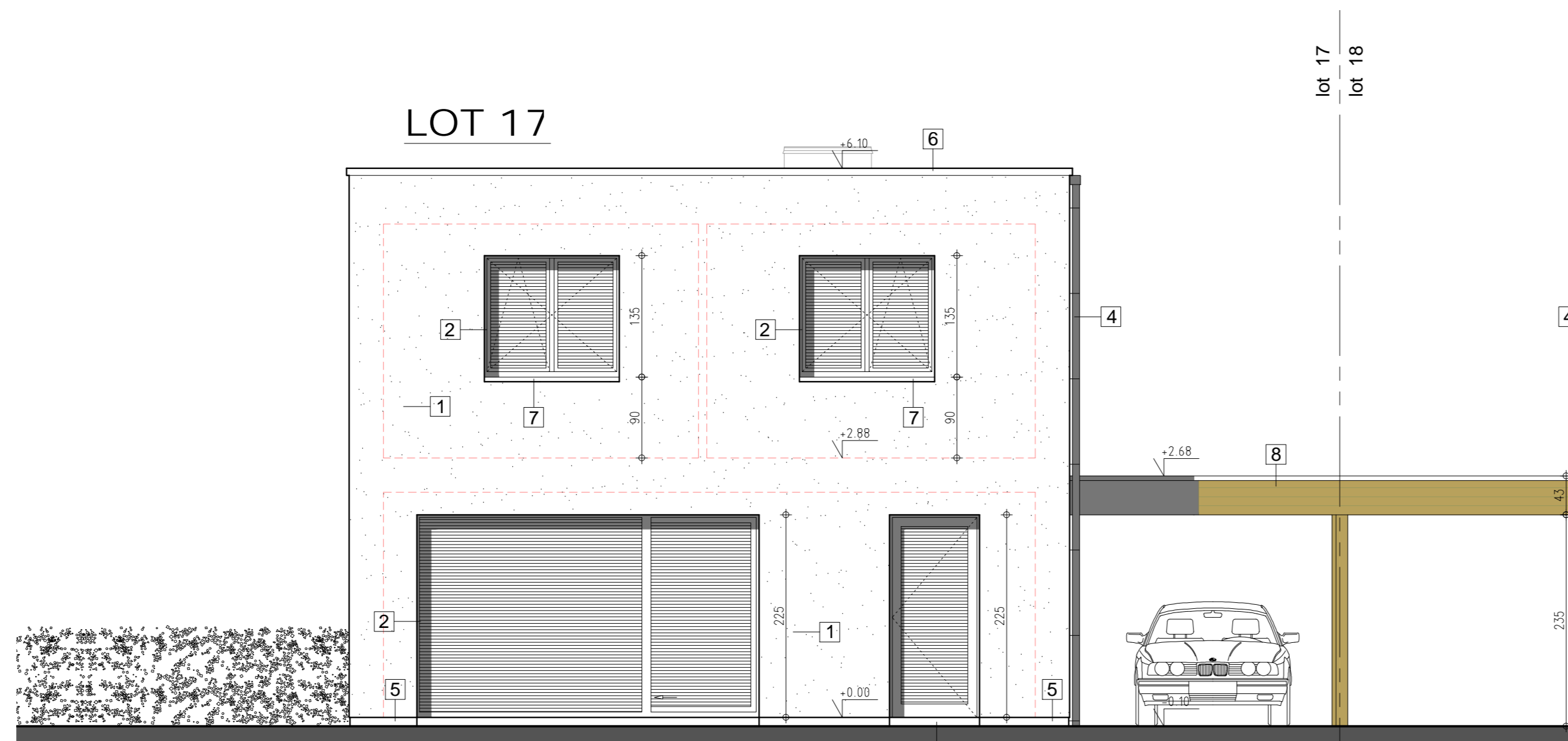

ACHTERGEVEL 1/50

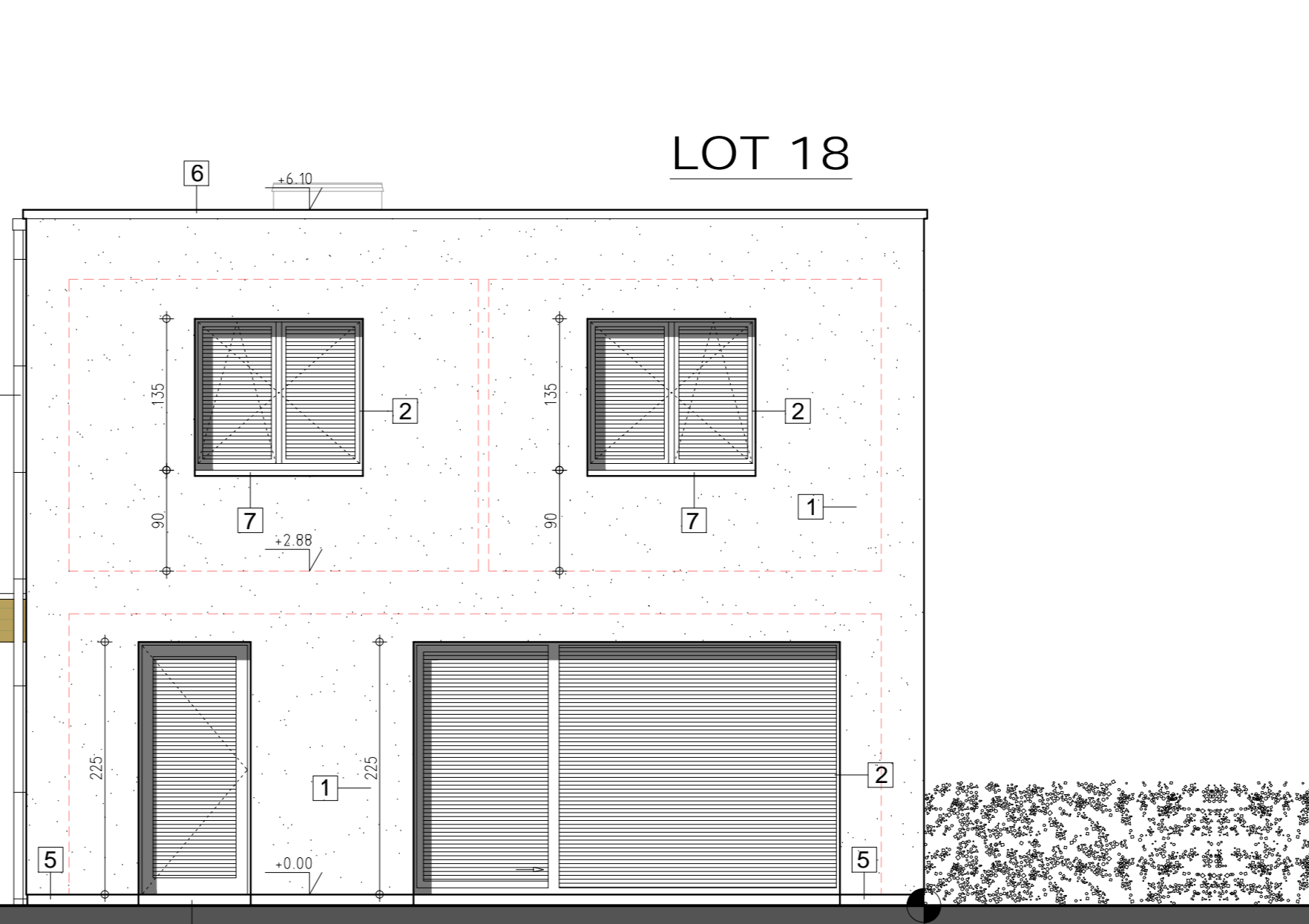

ZIJGEVEL zijde carport lot 18 1/50

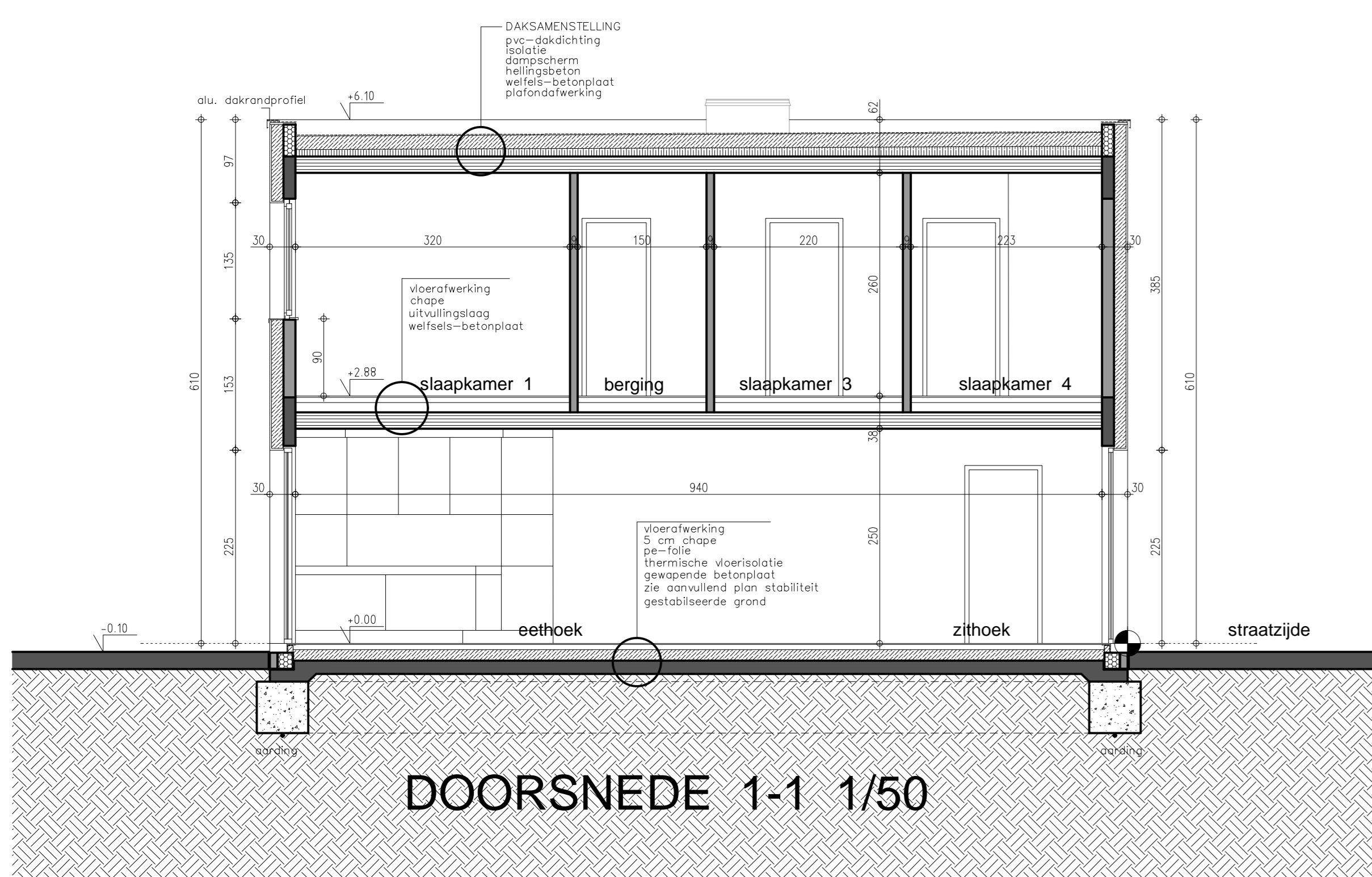

DOORSNEDE 1-1 1/50

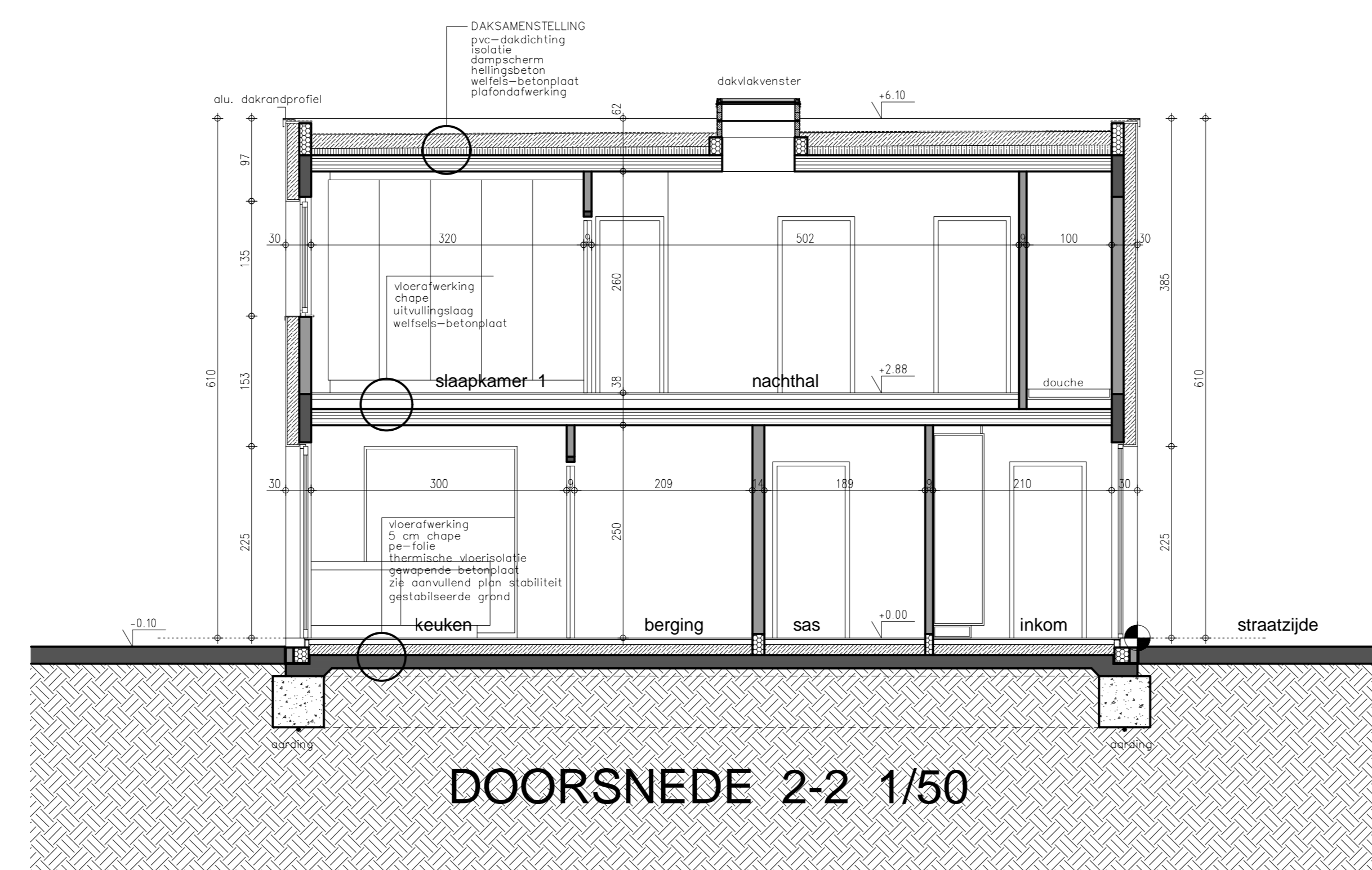

DOORSNEDE 2-2 1/50

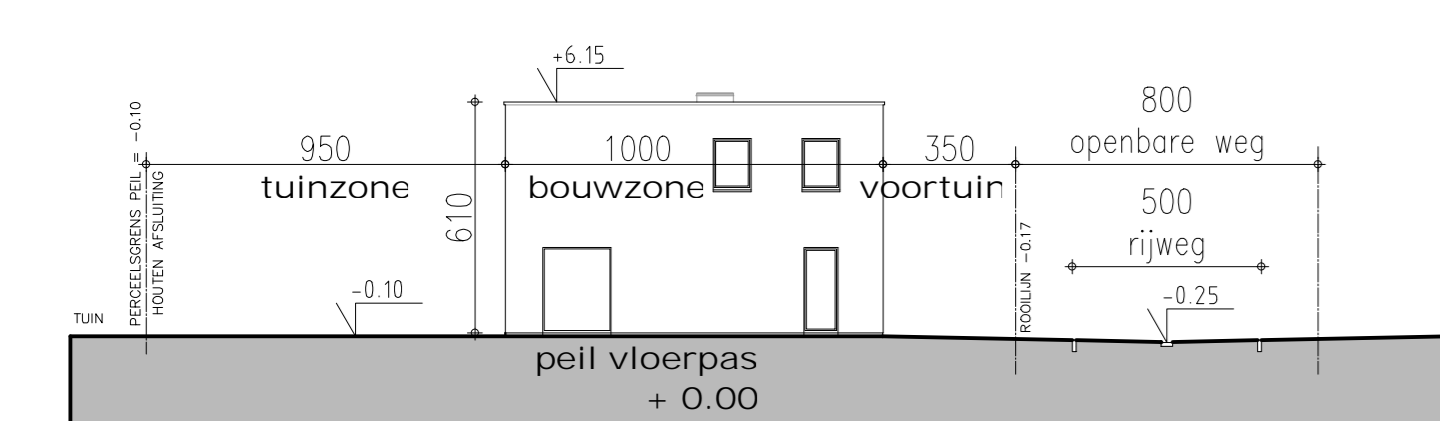

terreinprofiel X-X 1/200

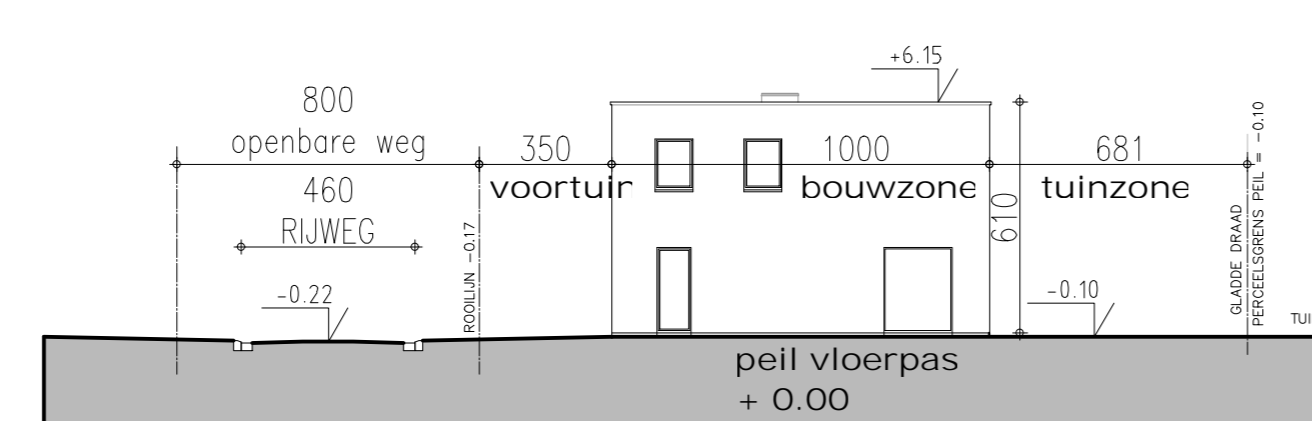

terreinprofiel Y-Y 1/200

- legende**
- CREPI OP ISOLATIE
  - DRAGEND METSELWERK OF SCHEIDINGSWANDEN
  - PARAMENT
  - GEWAPEND BETON
  - FUNDERINGSBETON
  - ISOLERENDE STEEN

- GEVELMATERIALEN**
- 1 Crepi op isolatie - wit
  - 2 Schrijnwerk : PVC-antraciet
  - 3 Dorpels : blauwe hardsteen
  - 4 Rv-gelieder : zink
  - 5 Plint in beton - prefab-element : grijs, gebezemd
  - 6 Aluminium dakrandprofiel
  - 7 Dorpels aluminium profiel
  - 8 Carport : houten constructie

- rioering

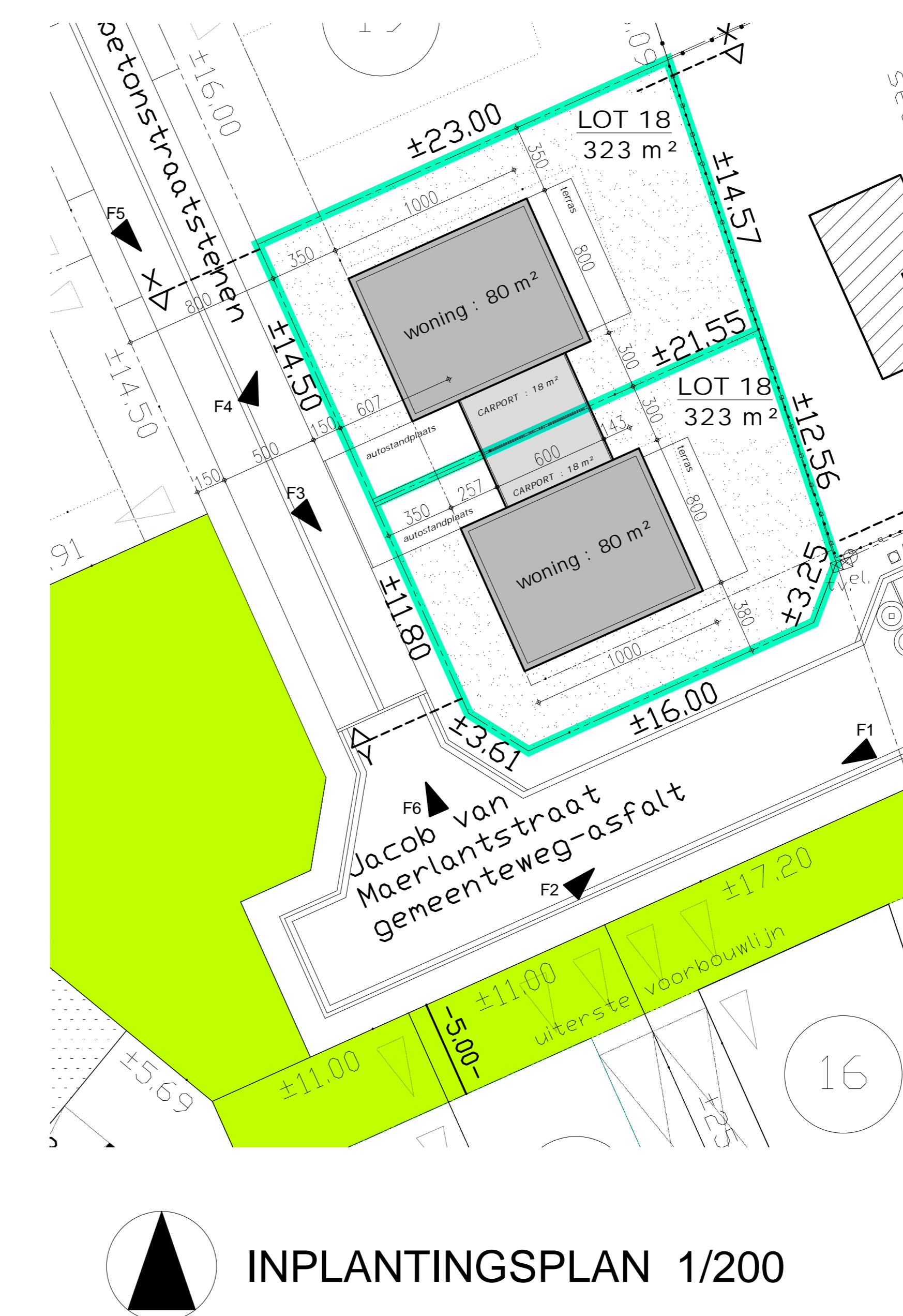

INPLANTINGSPLAN 1/200

terras-afwatering via de zijkanten in de tuin (valt niet onder de verordening hemelwater)

oprit-toegang in waterdoorlatende materialen (valt niet onder de verordening hemelwater)

bestaande afsluitingen groene gasdraad + betonnen onderplaat en levende haag

nieuwe afsluitingen groene gasdraad + betonnen onderplaat en levende haag

kenmerk : 05/07/2023 ONTWERP datum : 03/07/2023 VOORONTWERP	
PROVINCIE	West-Vlaanderen
GEMEENTE	HOOGLEDE 8830
ONTWERP	bouwen van een koppelwoning
VERKAVELING	JACOB VAN MAERLANTSTRAAT
KADASTER	2 de Afd. Sec. E nrs. 832 a2 - 832z GITS
PLAN	GEVELS - DOORSNEDEN
BOUWHEER	WONINGBOUW BLOMME bv zaakvoerder dhr Pieter BLOMME Roelslootweg 12 8820 TORHOUT
ONTWERPER	A-PLAN ARCHITECT PIET STEYAERT 0475 45 49 23 ZEEDIJK 8 8620 NIEUWPOORT piet.steyaert@myonline.be
goedgekeurd	
DE AANNEMER	DE OPDRACHTGEVER
school 1/50	2/2